

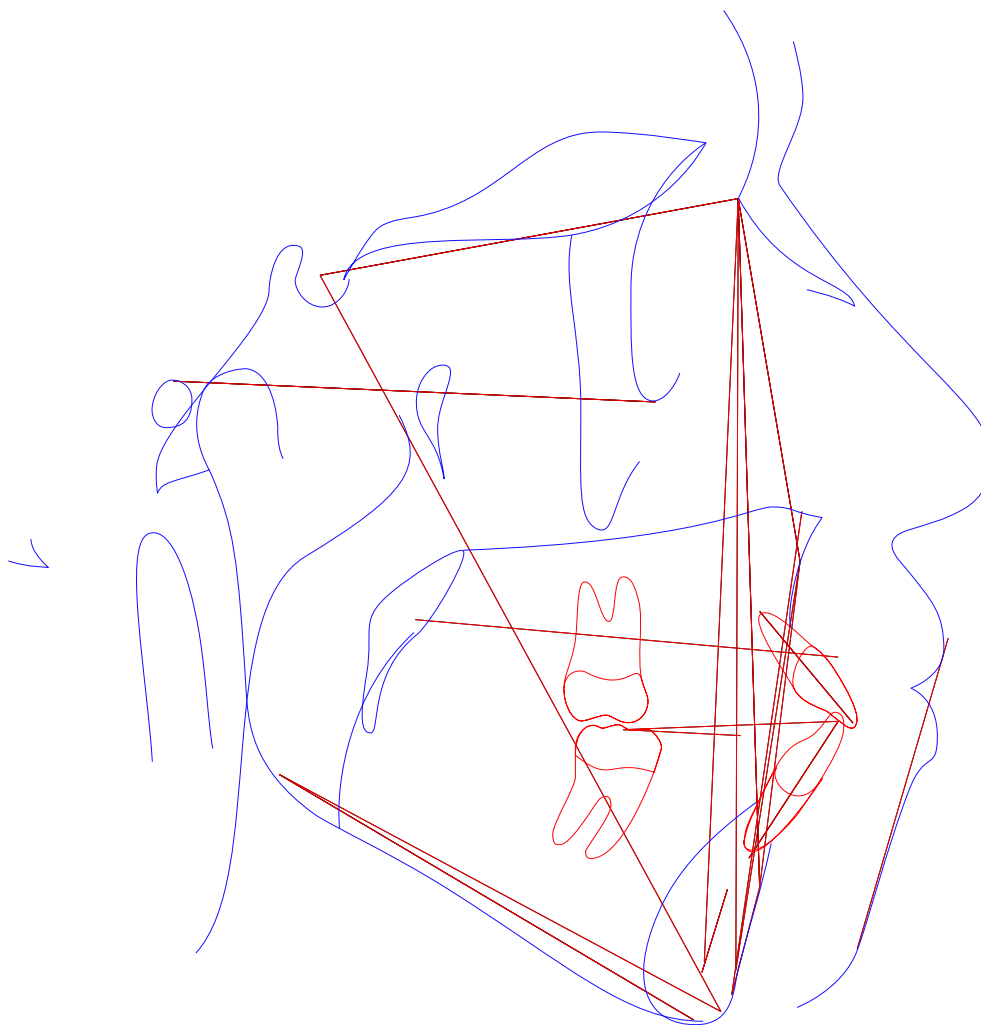

Idade: 24 **Sexo:** M

Solicitante: Dr(a) Sorria Dentes SC **Data de Realização:** 19/02/2025 10:00

Análise USP





Paciente: MIGUEL ANTONIO BERMUDEZ RIVERO

Idade: 24 **Sexo:** M

Solicitante: Dr(a) Sorria Dentes SC **Data de Realização:** 19/02/2025 10:00

Análise USP

	Fator	Valor Obtido	Padrão	Desvio	Classe	Representação Gráfica
1	N-Pog.Po.Orb (N-Pog.Po.Orb)	92,294°	88 ± 1	4,294	---	
2	NAP ((f)NA.APog)	18,61°	0 ± 2	18,61	Perfil convexo	
3	S-N.A (S-N.A)	89,277°	82 ± 2	7,277	Protrusão maxilar	
4	S-N.B (S-N.B)	81,383°	80 ± 2	1,383	Bom posicionamento	
5	A-N.B ((A-N).(N-B))	7,895°	2 ± 2	5,895	Cl II esquelética	
6	S-N.D (S-N.D)	77,058°	76 ± 0	1,058	---	
7	N-S.Gn (N-S.Gn)	71,833°	67 ± 0	4,833	---	
8	SN.Ocl (S-N.Ppd-lij)	8,177°	14 ± 0	-5,823	---	
9	S-N.Go-Me (S-N.Go-Me)	41,04°	32 ± 0	9,04	---	
10	Go-Gn.Ocl (Go-Gn.Ocl)	25,323°	18 ± 0	7,323	---	
11	1/.1 ((Ais-lis).(Aii-lii))	107,023°	131 ± 0	-23,977	---	
12	1/.NS (1/.NS)	119,467°	103 ± 0	16,467	---	
13	/1-Orbita (/1-Orbita)	7,731mm	5 ± 0	2,731	---	
14	1/.NA (1/.NA)	30,19°	22 ± 5	8,19	Incisivo superior vestibularizado	
15	1/-NA (1/-NA)	3,558mm	4 ± 0	-0,442	bom posicionamento	
16	/1.NB ((lii-Aii).(N-B))	34,892°	25 ± 4	9,892	Incisivo superior vestibularizado	
17	/1-NB (lii-(N-B))	11,905mm	4 ± 0	7,905	Incisivo superior protuído	
18	/1-NPog (lii-(N-Pog))	14,453mm	0 ± 0	14,453	---	
19	H.N-B (H.N-B)	18,087°	10,5 ± 1,5	7,587	---	
20	H-Nariz (Pn-LsPog')	-1,677mm	10 ± 1	-11,677	---	
21	Pog-NB (Pog-(N-B))	-3,751mm	---	-11,677	---	
22	Eminência Mentoniana (B-E-Go-Me)	4,387mm	7 ± 1	-2,613	---	
23	FMIA ((Po-Or).(Aii-lii))	59,36°	68 ± 0	-8,64	---	
24	FMA ((Go-Me).(Po-Or))	28,171°	25 ± 0	3,171	---	



Paciente: MIGUEL ANTONIO BERMUDEZ RIVERO

Idade: 24 **Sexo:** M

Solicitante: Dr(a) Sorria Dentes SC **Data de Realização:** 19/02/2025 10:00

	Fator	Valor Obtido	Padrão	Desvio	Classe	Representação Gráfica
25	IMPA ((Me-Go).(Aii-Iii))	92,47°	87 ± 0	5,47	---	
26	TPi (TPi)	1,64mm	---	5,47	---	
Grupo						
27	/1-Linha I (Iii-P'E)	-9,404mm	0 ± 0	-9,404	---	
28	Go-Me.V-T (Go-Me.V-T)	76,432°	72 ± 0	4,432	---	
29	F.V-T (F.V-T)	75,397°	81 ± 0	-5,603	---	
30	A-V-T (A-V-T)	-3,823mm	3 ± 0	-6,823	---	
31	Iii-V-T (Iii-V-T)	8,044mm	6 ± 0	2,044	---	
32	H.V-T (H.V-T)	0,767°	5 ± 0	-4,233	---	
33	NA.APog (NA.APog)	18,61°	---	-4,233	---	
34	Convexidade do Ponto A (A-N-Pog)	8,965mm	---	-4,233	---	



Paciente: MIGUEL ANTONIO BERMUDEZ RIVERO
Idade: 24 **Sexo:** M
Solicitante: Dr(a) Sorria Dentes SC **Data de Realização:** 19/02/2025 10:00

ANÁLISE SINTÉTICA

Análise USP

NAP:	Perfil convexo
S-N.A:	Protrusão maxilar
S-N.B:	Bom posicionamento
A-N.B:	CI II esquelética
1/.NA:	Incisivo superior vestibularizado
1/-NA:	bom posicionamento
/1.NB:	Incisivo superior vestibularizado
/1-NB:	Incisivo superior protuído